



บทบาทภารกิจของ สำนักงานสาธารณสุขอำเภอ หลังการถ่ายโอน รพ.สต.

ด้านการบริหาร จัดการ

- 1 กลไกการขับเคลื่อนการดำเนินงานของ คปสอ. ควรมีการดำเนินการอย่างต่อเนื่อง เพื่อให้เกิดการประสานงานด้านสาธารณสุขในภาพรวมระดับอำเภอ
- 2 สสอ. ควรมีบทบาทในการเป็น Regulator การบริหารจัดการคุณภาพของระบบบริการสุขภาพปฐมภูมิในระดับอำเภอ
- 3 ควรเพิ่มผู้แทน ผอ. สอน./รพ.สต. ในองค์ประกอบของ กก.พขอ. เพื่อให้เกิดการประสานงานและการมีส่วนร่วมการดำเนินงานอย่างต่อเนื่องในระดับอำเภอ



ด้านการบริหารจัดการกำลังคน

บทวนการกำหนดกรอบอัตรากำลังของ สสอ. ให้เหมาะสม เพื่อรองรับบุคลากร สอน./รพ.สต. ที่ไม่ประสงค์ถ่ายโอนไป อบจ.

model บริหารจัดการสุขภาพ

- เป็นศูนย์กลางการประสานงานสุขภาพระดับอำเภอ
- จัดทำและบริหารแผนยุทธศาสตร์ด้านสุขภาพ
- ตอบโต้ภาวะฉุกเฉินด้านสาธารณสุขและภัยสุขภาพของพื้นที่
- ร่วมเป็นคณะกรรมการสุขภาพระดับพื้นที่ (กสพ.อ.) / ปฏิบัติงานร่วมกับ กสพ.อ. / - พัฒนาคุณภาพชีวิตประชาชน (พชอ.)

โดยมีบทบาทเป็นของเลขานุการ พชอ. ตามกฎหมาย

- ร่วมเป็นคณะกรรมการ คปสอ. ที่ปรับบทบาทการจัดการใหม่ โดยให้ความสำคัญที่เครือข่ายทุกภาคส่วน

การติดตามประเมินผล

- การกำกับติดตาม ประเมินผล /ตรวจราชการ
- การตรวจสอบคุณภาพมาตรฐานสถานบริการ
- นิเทศ ติดตาม เยี่ยมเสริมพลัง
- ติดตามการดำเนินงานภาคประชาชน

model ด้านปฏิบัติการ

- พัฒนาคุณภาพหน่วยบริการ (ตามเกณฑ์คุณภาพและมาตรฐานในการให้บริการ สุขภาพปฐมภูมิ พ.ศ.2566)
- สนับสนุนงานวิชาการ (HIL) - สนับสนุนงานสุขภาพภาคประชาชน - ศูนย์ข้อมูลสุขภาพอำเภอ (Data center)
- การสนับสนุนบริการปฐมภูมิ และการดำเนินงาน สาธารณสุขในพื้นที่ - พัฒนาระบบสารสนเทศ งานสุศึกษา และการสื่อสารสาธารณะด้านสุขภาพในเขตพื้นที่ฯ
- การประสานงาน บูรณาการ ภาคีเครือข่ายทั้งส่วนราชการในอำเภอ ท้องที่ ท้องถิ่น เอกชน ประชาชน เพื่อตอบโต้ภาวะฉุกเฉินด้านสาธารณสุขและภัยสุขภาพของพื้นที่
- การเป็น Regulator งานด้านกฎหมาย(พรบ.26ฉบับ) ร่วมกับงาน คบส.และอนามัยสิ่งแวดล้อม

สำนักงานสาธารณสุขอำเภอ

กลุ่มกฎหมายสาธารณสุขและงานบริหาร	กลุ่มงานสาธารณสุขมูลฐานและระบบบริการปฐมภูมิ	กลุ่มงานพัฒนายุทธศาสตร์และเทคโนโลยีสารสนเทศ
<ul style="list-style-type: none"> - ตามกฎกระทรวงแบ่งส่วนราชการ สำนักงานปลัดกระทรวงสาธารณสุข เหมือนก่อนถ่ายโอนภารกิจ ทั้ง 6 ข้อ (บทบาทตามกฎหมาย 26 ฉบับ) - จัดทำแผนยุทธศาสตร์ด้านสุขภาพในเขตพื้นที่อำเภอ - กำกับ ดูแล ประเมินผล สนับสนุนการปฏิบัติงานหน่วยงานสาธารณสุข (ร่วมกับ อปท.) - ตรวจสอบประเมินคุณภาพและมาตรฐานในการให้บริการสุขภาพปฐมภูมิ - การตรวจสอบและให้คำแนะนำในการคุ้มครองผู้บริโภค การประกอบโรคศิลปะ - งานนิเทศ ติดตามและประเมินผล เพื่อสร้างมาตรฐานคุณภาพด้านบริการ 	<ul style="list-style-type: none"> - พัฒนาระบบสารสนเทศ งานสุศึกษา และการสื่อสารสาธารณะด้านสาธารณสุข - ปฏิบัติงานร่วมกับหรือสนับสนุนการปฏิบัติงานของหน่วยงานอื่นที่เกี่ยวข้องหรือที่ได้รับมอบหมาย - ส่งเสริม สนับสนุน และประสานงานเกี่ยวกับงานสาธารณสุขในเขตพื้นที่อำเภอให้เป็นไปตามนโยบายของกระทรวง - สนับสนุนการดำเนินงานสุขภาพภาคประชาชน - สนับสนุนและพัฒนาระบบปฐมภูมิ 	<ul style="list-style-type: none"> - การจัดทำประมวลผลและวิเคราะห์ข้อมูลด้านสาธารณสุข / ข้อมูลสุขภาพ - ควบคุมและเฝ้าระวังโรคอุบัติใหม่ อุตติซ้ำ - งานวิจัยนวัตกรรมด้านสุขภาพและสนับสนุนด้านวิชาการสุขภาพ - จัดการด้านอนามัยสิ่งแวดล้อม/อาชีวอนามัย ร่วมกับองค์กรปกครองส่วนท้องถิ่น
<p>กำหนด SOP ตามลักษณะงานเฉพาะของ สสอ. โดยอ้างอิงกับกฎหมาย/พรบ.</p>		

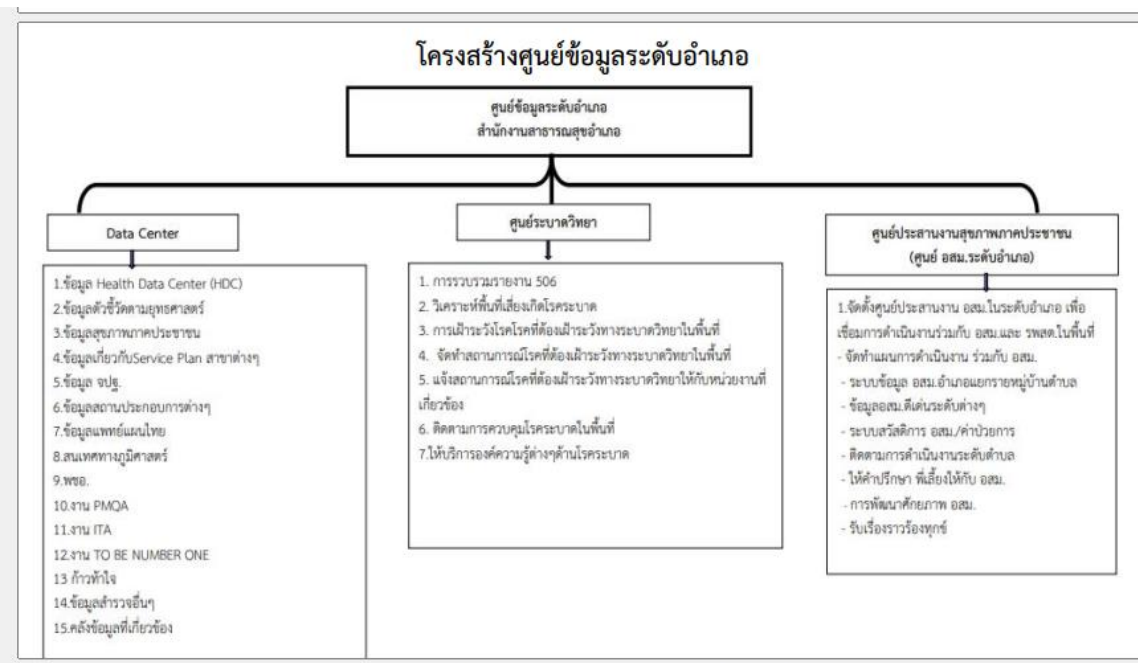
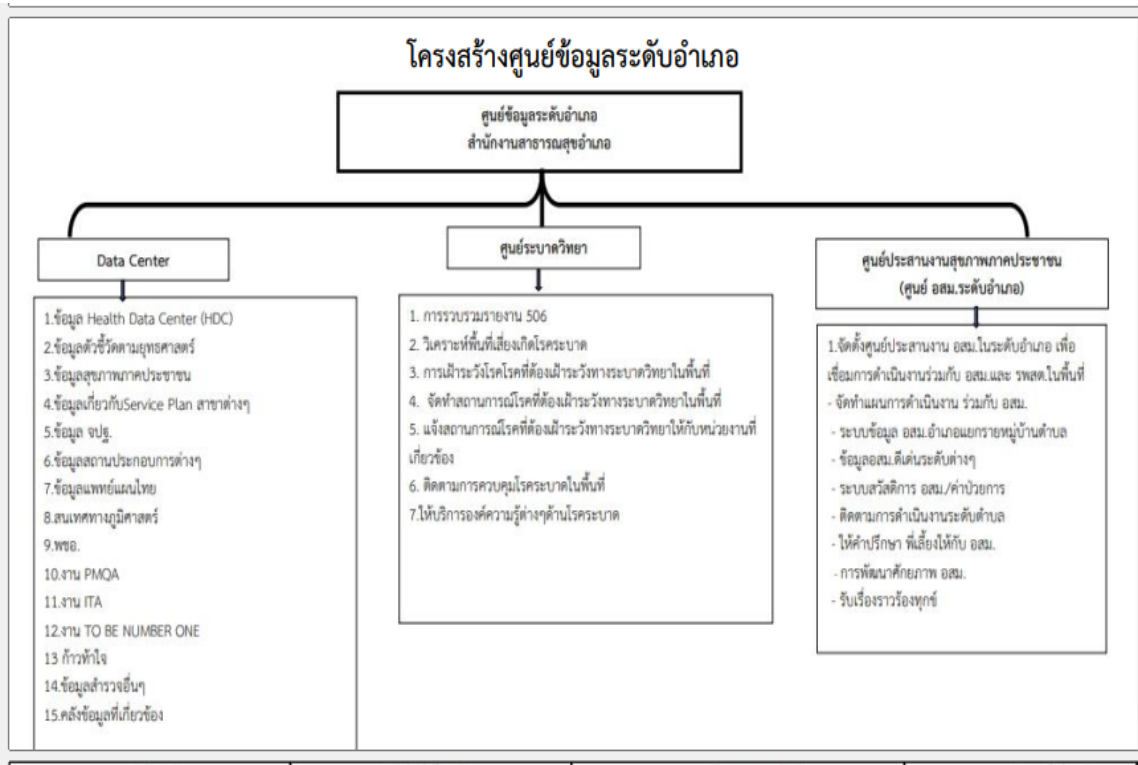

ระบบบัญชาการเหตุการณ์ฉุกเฉินทางสาธารณสุข



การเป็น Regulate งานด้านกฎหมาย ร่วมกับงาน
ดบส.และอนามัยสิ่งแวดล้อม

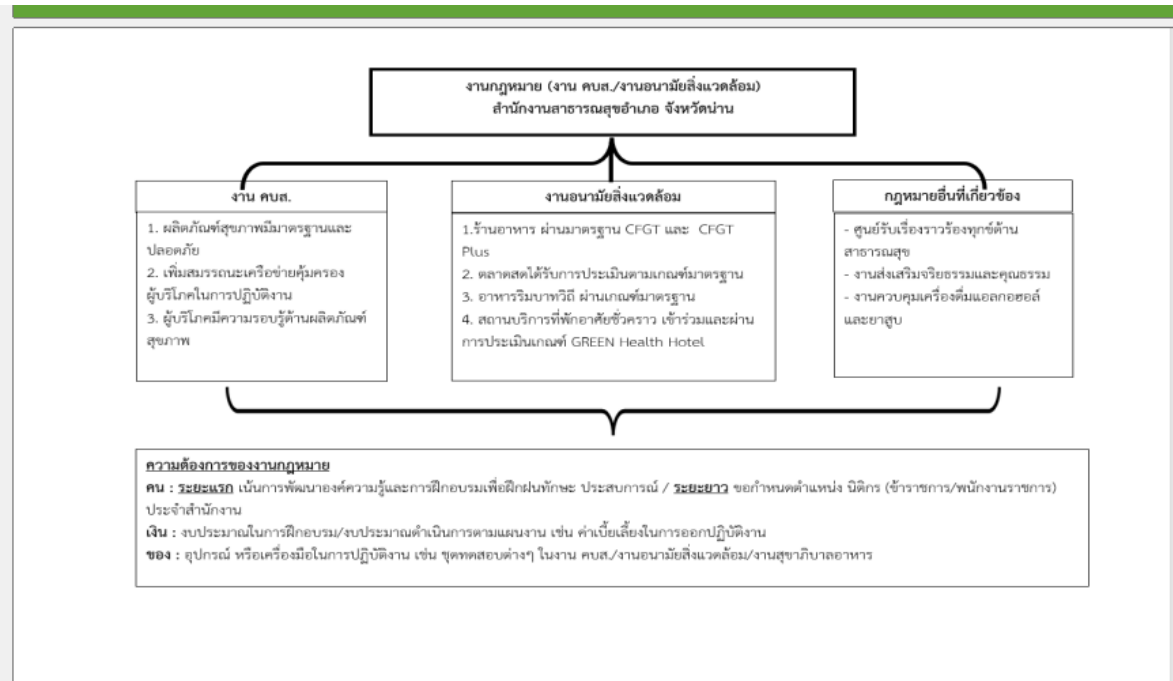

ประเด็นหลัก	กิจกรรมการดำเนินการ	กฎหมาย/ระเบียบ ที่เกี่ยวข้อง
<p>1. งาน คบส.</p>	<p>1. การเฝ้าระวังผลิตภัณฑ์สุขภาพ/สถานประกอบการ ให้มีมาตรฐานและปลอดภัย</p> <ol style="list-style-type: none"> 1. สุ่มเก็บตัวอย่างผลิตภัณฑ์สุขภาพ เพื่อส่งตรวจวิเคราะห์คุณภาพ 2. ตรวจสอบสถานประกอบการด้านอาหารตามกฎหมาย ร่วมกับพนักงานเจ้าหน้าที่ระดับจังหวัด <ul style="list-style-type: none"> - สถานประกอบการ น้ำดื่ม น้ำแข็ง - สถานประกอบการอาหารตามเกณฑ์ Primary GMP 3. เฝ้าระวังการโฆษณาผลิตภัณฑ์สุขภาพที่ผิดกฎหมายทางสถานีวิทยุกระจายเสียงที่อยู่ในพื้นที่ 4. ตรวจสอบสถานพยาบาล/ร้านขายยา 5. ตรวจสอบสถานประกอบการด้านสุขภาพอื่นๆ เช่น ร้านนวด/สปา ฯลฯ 6. ประชาสัมพันธ์/แจ้งเตือนภัย ผลิตภัณฑ์สุขภาพ/สถานประกอบการ ที่ไม่ผ่านมาตรฐาน 7. รับรายงาน/รับแจ้ง เรื่องร้องเรียน/ดำเนินการตรวจสอบข้อมูลและจัดการแก้ไขปัญหาเบื้องต้น/ร่วมดำเนินคดี <p>2. การเสริมสร้างเครือข่ายคุ้มครองผู้บริโภคมีสมรรถนะที่เพียงพอในการปฏิบัติงาน</p> <ol style="list-style-type: none"> 1. เข้าร่วมการอบรมพัฒนาสมรรถนะพนักงานเจ้าหน้าที่ ที่ปฏิบัติงานคุ้มครองผู้บริโภคด้านสุขภาพ 2. เป็นที่ปรึกษาการดำเนินงานให้กับเครือข่ายคุ้มครองผู้บริโภคในอำเภอ 3. ประสานสนับสนุนสื่อความรู้/สื่อประชาสัมพันธ์ให้เครือข่ายคุ้มครองผู้บริโภค 4. รับรายงาน/เรื่องร้องเรียนความไม่ปลอดภัยของผลิตภัณฑ์สุขภาพจากเครือข่ายคุ้มครองผู้บริโภคในอำเภอ 5. สื่อสาร, ประชาสัมพันธ์ข่าวสารและข้อมูลต่าง ๆ ให้แก่เครือข่ายคุ้มครองผู้บริโภคในอำเภอ <p>3. ผู้บริโภคมีความรอบรู้ด้านผลิตภัณฑ์สุขภาพ</p> <ol style="list-style-type: none"> 1. ส่งเสริม, สนับสนุน, ดำเนินกิจกรรมพัฒนาความรู้ของผู้บริโภคด้านการใช้ผลิตภัณฑ์สุขภาพ 2. ประสานงานสนับสนุนองค์ความรู้และวิทยากรให้กับหน่วยงานภาครัฐและเอกชนในอำเภอ 3. ประสานงานส่งเสริมและสนับสนุนการพัฒนาโรงเรียน ออ.น้อยและโรงเรียน ออ.น้อย(Plus) ในอำเภอ 4. แจ้งข่าวสาร, เดือนภัยไปยัง รพ.สต. และเครือข่ายต่างๆ เพื่อสร้างความตระหนักผ่านทางสื่อหรือเวทีกิจกรรมต่างๆ ให้กับเครือข่ายคุ้มครองผู้บริโภคและประชาชนทั่วไป 5. แจ้งข่าวประชาสัมพันธ์ไปยัง รพ.สต. และเครือข่ายต่างๆ เรื่องช่องทางกลั่นแกล้งผลิตภัณฑ์สุขภาพและการตรวจสอบข่าวปลอม เช่น สืบค้นจากคลังข้อมูลด้านผลิตภัณฑ์สุขภาพ (Big Data-Health Product) ทางเว็บไซต์ของ ออ. เป็นต้น 	<ul style="list-style-type: none"> - พ.ร.บ.อาหาร พ.ศ. 2522 และที่แก้ไขเพิ่มเติม - พ.ร.บ.ยา พ.ศ. 2510 และที่แก้ไขเพิ่มเติม - พ.ร.บ.สถานพยาบาล พ.ศ. 2541 และที่แก้ไขเพิ่มเติม - พ.ร.บ.สถานบริการ พ.ศ. 2509 และที่แก้ไขเพิ่มเติม

ประเด็นหลัก	กิจกรรมการดำเนินการ	กฎหมาย/ระเบียบ ที่เกี่ยวข้อง
2. งานอนามัย สิ่งแวดล้อม	<p>1. ร้านอาหาร / ตลาดสด / ร้านอาหารริมบาทวิถี ผ่านเกณฑ์มาตรฐาน</p> <ol style="list-style-type: none"> 1. ประสานความร่วมมือภาคีเครือข่ายในการดำเนินงานในระดับพื้นที่ 2. เฝ้าระวัง ด้านการสุขาภิบาลอาหารและน้ำ และอนามัยสิ่งแวดล้อมในเขตอำเภอ ในระบบฐานข้อมูล รง.506 กรมควบคุมโรค 3. ประสานงานการพัฒนาและยกระดับมาตรฐานด้านสุขาภิบาลอาหาร และการจัดการอนามัยสิ่งแวดล้อมในอำเภอ 4. สุ่มตรวจประเมินสถานประกอบการตามมาตรฐานสุขาภิบาลอาหาร/ตรวจสอบปนเปื้อนในอาหาร/ อ.11/อ.13 ร่วมกับ รพ. 5. สนับสนุนองค์ความรู้/วิชาการให้กับผู้ประกอบการ 6. ประเมินสถานประกอบการตามเกณฑ์มาตรฐานในแต่ละ Setting ร่วมกับ สสจ.น่าน/อปท. 7. กำกับ ติดตาม การดำเนินงานสุขาภิบาลอาหาร ของสถานประกอบการในพื้นที่ <p>2. สถานบริการที่พักอาศัยชั่วคราว เข้าร่วมผ่านการประเมินเกณฑ์ GREEN Health Hotel</p> <ol style="list-style-type: none"> 1. ร่วมประชาสัมพันธ์ให้โรงแรม / รีสอร์ท/ที่พัก เข้าร่วมยกระดับมาตรฐานการจัดการอนามัยสิ่งแวดล้อมและการส่งเสริมสุขภาพในสถานบริการที่พักโรงแรม รีสอร์ท ในพื้นที่ 2. ประสานความร่วมมือภาคีเครือข่าย/ประสานงานในพื้นที่ (อปท./รพ./รพ.สต./ผู้ประกอบการ) ในการดำเนินงาน GREEN Health Hotel/คัดเลือกสถานประกอบการในพื้นที่ที่จะยกระดับ 3. ให้คำชี้แนะ/คำแนะนำแก่ผู้ประกอบการในการพัฒนาด้านสุขอนามัยเพื่อยกระดับมาตรฐานการจัดการอนามัยสิ่งแวดล้อมและการส่งเสริมสุขภาพในสถานบริการที่พักโรงแรม รีสอร์ท 4. ร่วมสรุปประเมินมาตรฐานอนามัยสิ่งแวดล้อมในโรงแรมและรีสอร์ทร่วมกับ ภาคีเครือข่าย 	<ul style="list-style-type: none"> - พ.ร.บ.การสาธารณสุข พ.ศ.๒๕๓๕ - พ.ร.บ.ควบคุมโรคจากการประกอบอาชีพและโรคจากสิ่งแวดล้อม พ.ศ.๒๕๖๒

ประเด็นหลัก	กิจกรรมการดำเนินการ	กฎหมาย/ระเบียบ ที่เกี่ยวข้อง
3. งานกฎหมายอื่น ที่เกี่ยวข้อง	<p>1. ศูนย์รับเรื่องราวร้องทุกข์ด้านสาธารณสุข</p> <ol style="list-style-type: none"> 1. แต่งตั้งผู้รับผิดชอบจัดการข้อร้องเรียน 2. กำหนดแนวทางวิธีปฏิบัติในการจัดการข้อร้องเรียน 3. รับและตรวจสอบข้อร้องเรียนจากช่องทางต่าง ๆ และบันทึกข้อร้องเรียน 4. วิเคราะห์ระดับข้อร้องเรียน และดำเนินการตามแนวทางวิธีปฏิบัติในการจัดการข้อร้องเรียน 5. ประสานหน่วยงานที่เกี่ยวข้องเพื่อแก้ปัญหาข้อร้องเรียน กรณีข้อร้องเรียนจากหน่วยงานอื่นๆที่มีความเกี่ยวข้องกับหน่วยงานสาธารณสุข 6. การติดตามแก้ไขปัญหาข้อร้องเรียน และรายงานผลการดำเนินการให้ผู้บริหารทราบ 7. รวบรวมและรายงานสรุปการจัดการข้อร้องเรียน/ร้องทุกข์ ให้ผู้บริหารทราบทุกเดือน 8. รวบรวมรายงานสรุปข้อร้องเรียนหลังจากสิ้นปีงบประมาณ เพื่อนำมาวิเคราะห์การจัดการข้อร้องเรียน / ร้องทุกข์ ในภาพรวมของหน่วยงาน เพื่อใช้เป็นแนวทางในการแก้ไข ปรับปรุง พัฒนาองค์กร ต่อไป <p>2. งานส่งเสริมจริยธรรมและคุณธรรม</p> <ol style="list-style-type: none"> 1. แต่งตั้งคณะทำงานขับเคลื่อนชมรมจริยธรรมของหน่วยงาน 2. จัดทำแผนปฏิบัติการส่งเสริมคุณธรรมของชมรมจริยธรรมของหน่วยงาน 3. จัดทำแผนปฏิบัติการป้องกัน ปราบปรามการทุจริตและประพฤติมิชอบของหน่วยงาน 4. ดำเนินกิจกรรมตามแผน และติดตาม ประเมินผล 5. อบรมให้ความรู้แก่เจ้าหน้าที่ภายในหน่วยงานเกี่ยวกับการเสริมสร้างและพัฒนาทางด้านจริยธรรม และการรักษาวินัย รวมทั้งการป้องกันมิให้กระทำผิดวินัย 6. จัดทำเป็นรูปเล่มรายงาน การวิเคราะห์ความเสี่ยงและจัดทำแผนบริหารความเสี่ยงการทุจริตประจำปี ของหน่วยงาน 7. สรุปผลการดำเนินงานตามแผน การประเมินฯ เสนอผู้บริหารรับทราบ <p>3. งานควบคุมเครื่องดื่มแอลกอฮอล์และยาสูบ</p> <ol style="list-style-type: none"> 1. ตรวจสอบการปฏิบัติตามกฎหมายควบคุมเครื่องดื่มแอลกอฮอล์และยาสูบ ในสถานประกอบการ เช่น ร้านอาหาร สถานบริการ สถานประกอบการที่มีลักษณะคล้ายสถานบริการ สถานบันเทิง ผับ บาร์ คาราโอเกะ หรือสถานที่อื่นที่มีลักษณะคล้ายกัน 2. เฝ้าระวังการทำผิดกฎหมายควบคุมเครื่องดื่มแอลกอฮอล์และยาสูบ 3. สื่อสารประชาสัมพันธ์/แจ้งเตือนภัย การทำผิดกฎหมายควบคุมเครื่องดื่มแอลกอฮอล์และยาสูบ 4. รับรายงาน/รับแจ้ง เรื่องร้องเรียน/ดำเนินการตรวจสอบข้อมูลและจัดการแก้ไขปัญหาเบื้องต้น/ร่วมดำเนินคดี 	<ul style="list-style-type: none"> - พระราชกฤษฎีกาว่าด้วยหลักเกณฑ์และวิธีการบริหารกิจการบ้านเมืองที่ดี พ.ศ. ๒๕๔๖ - พ.ร.บ.การสาธารณสุข พ.ศ. ๒๕๓๕ 1. พระราชบัญญัติมาตรฐานทางจริยธรรม พ.ศ. 2562 2. ประมวลจริยธรรมข้าราชการพลเรือน พ.ศ. 2564 3. ข้อกำหนดจริยธรรมเจ้าหน้าที่ของรัฐสำนักงานปลัดกระทรวงสาธารณสุข พ.ศ. 2564 - พรบ.ควบคุมเครื่องดื่มแอลกอฮอล์ พ.ศ. 2551 - พรบ.ควบคุมผลิตภัณฑ์ยาสูบ. พ.ศ. ๒๕๖๐ - พรบ.คุ้มครองสุขภาพของผู้ไม่สูบบุหรี่ พ.ศ. ๒๕๓๕

การขับเคลื่อนงานสุขภาพ ภาคประชาชนร่วมกับ อสม.

บทบาทด้านการขึ้นทะเบียนเป็นหน่วยบริการร่วม

กิจกรรม	แนวทางการดำเนินงาน	การดำเนินงาน
หน่วยบริการร่วมด้านแพทย์แผนไทย หน่วยบริการร่วมด้านการส่งเสริมสุขภาพ	ร่วมหารือกับรพ.แม่ข่าย เพื่อ จัดบริการร่วม	1. จัดตั้งหน่วยบริการร่วม 2. ทบทวนข้อกำหนดเกี่ยวกับการจัดตั้งหน่วยบริการใน สสอ. (เพิ่มเติมข้อกำหนดเรื่องหน่วยบริการที่เกี่ยวข้องกับสสอ.)